Elektronický podpis - 26.4.2023
Certifikát autora podpisu :
Jméno : Mgr. Jana Němečková
Vydal : PostSignum Qualified CA 4
Platnost do : 30.11.2023 08:04:21+00:00 +01:00

STANOVENO

Sp.Zn. DOP 157/2023 JNe
ZNAČKA

26.4.2023
DATUM

Městský úřad UNIČOV
odbor dopravy a silničního hospodářství
Podpis

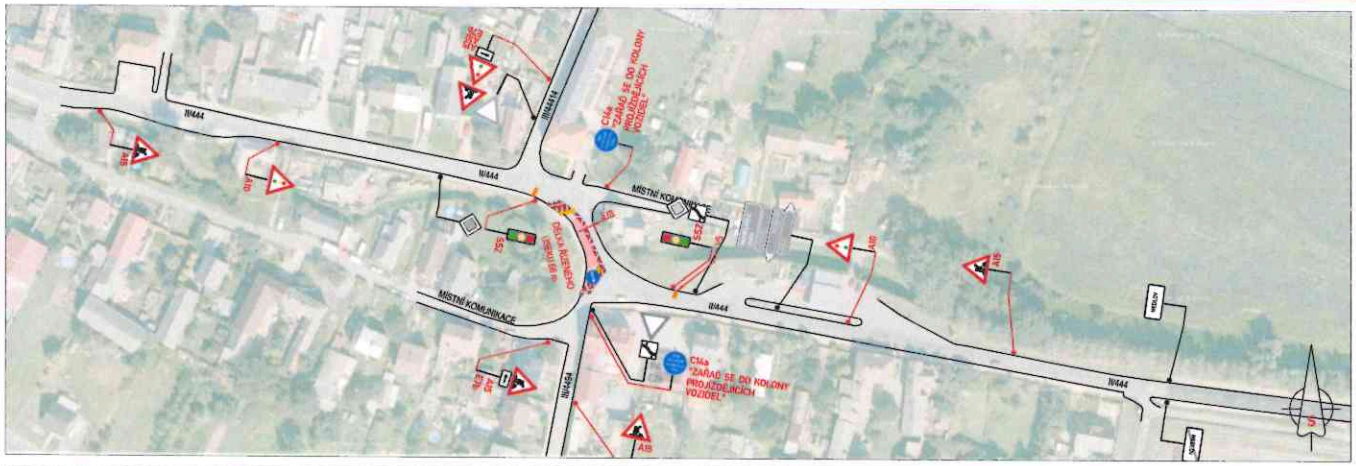

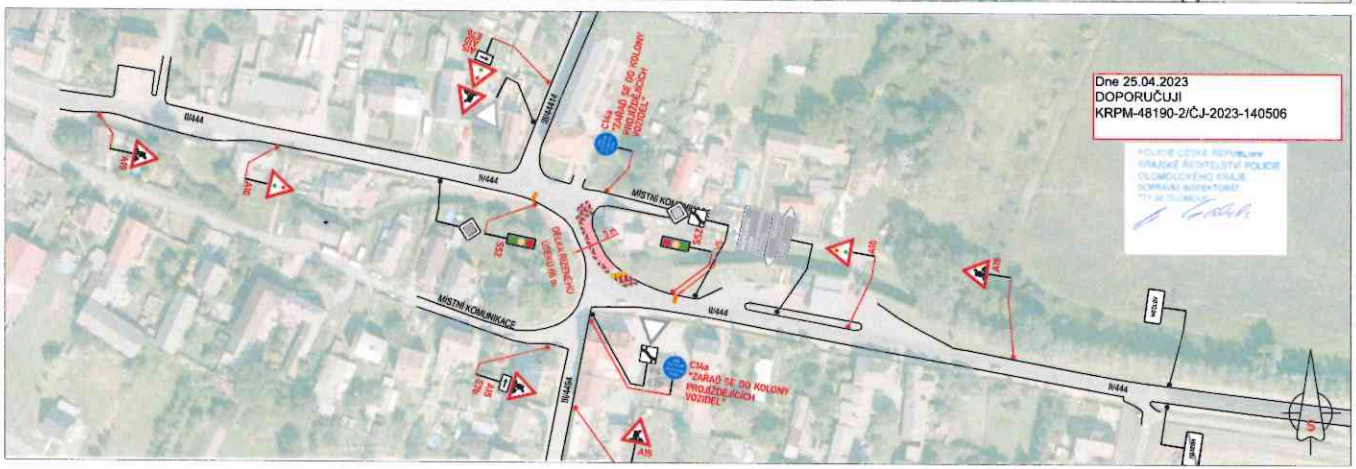

Dne 25.04.2023
DOPORUČUJI
KRPM-48190-2/ČJ-2023-140506

POLICIE ČESKÉ REPUBLIKY
KRAJSKÉ ŘEDITELSTVÍ POLICIE
OLOMOUCKÉHO KRAJE
DOPRAVNÍ INSPEKTORÁT
771 00 OLOMOUC

LEGENDA:

A15	PŘECHODNÉ DOPRAVNÍ ZNAČENÍ		PRACOVNÍ MÍSTO
IP4	STÁVAJÍCÍ DOPRAVNÍ ZNAČENÍ	MIMO VOZIDLA STAVBY	TEXT DODATKOVÉ TABULKY
IP4	STÁVAJÍCÍ DOPRAVNÍ ZNAČENÍ DOČASNĚ ZRUŠENÉ		

POZNÁMKA:
- Umístění přechodného dopravního značení dle TP č.66 (Zásady pro označování pracovních míst na pozemních komunikacích)
- Stávající dopravní značení v rozporu s přechodnou úpravou provozu bude zneplatněno škrtnutím nebo zakrytí.
- Dopravní značení B28 umístěno 7 dní před zahájením stavby.

PŘEHLEDOVÁ MAPA:

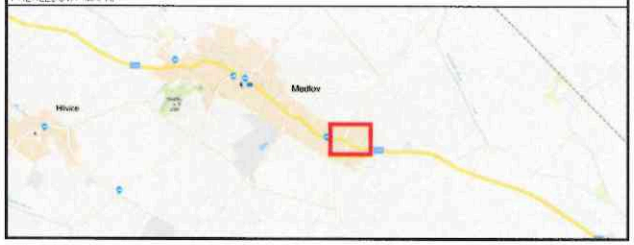

ORIENTAČNÍ ŘEŠENÍ ŘÍZENÍ DOPRAVY POMOCÍ SSZ

Most ev.č. 444-013 Medlov		sil II/444	
intenzita dopravy (voz/h) (špičky)		528	voz/hod
rychlost přes uzavírku	30,0	km / h	
délka úseku	46,0	m	
délka semaforu	66,0	10	od sebe
průjezd	11,9	s	
délka zelené	25,0	s	
počet vozidel	11,4		
cyklus	73,8		
KAPACITA	554,0		
Počet cyklů za hodinu	48,8	cyklů	
Vozidel čekajících	10,8	voz	
Délka kolony	54,1	m	
VYHODNOCENÍ	554,0	528	VYHOVUJÍCÍ

pozn = výpočtová hodnota kapacity musí být vyšší než kapacita dopravy ze sčítání dopravy

DALSIKO s.r.o. – VRAHOVICKÁ 425*/18, 796 01 PROSTĚJOV, TELEFON: 725 120 324, INFO@DALSIKO.CZ, WWW.DALSIKO.CZ

Vypracoval: Petr BEDNÁŘ – ML podpis:	Zodpovídaný projektant: Petr BEDNÁŘ – ML podpis:	Vedoucí střediska: Radek BEDNÁŘ mob: 725 120 324	Zhotovitel: DALSIKO DALSIKO s.r.o., VRAHOVICKÁ 18, 796 01 PROSTĚJOV
Technická kontrola: Radek BEDNÁŘ podpis:	Vedoucí projektant: Radek BEDNÁŘ podpis:		

Místo: MEDLOV		Formát:	A3
Akce:	MOST EV.Č. 444-13, MEDLOV	Datum:	30.3.2023
		Číslo přílohy:	1
Obsah:	PŘECHODNÁ ÚPRAVA PROVOZU		